発行／社会福祉法人　明光会　けやきワークセンター　住所：静岡市葵区慈悲尾１８０－５

けやきだより

平成 25 年度７月号

盛夏の候、皆様いかがお過ごしでしょうか。１学期の主な行事も無事行うことができました。これも訓練生、ご父兄の方々のご理解と、ご協力のおかげと感謝しております。６月には４名の訓練生が職場実習を行い、それぞれの実習先で就労に向けて精一杯取り組むことができました。またけやきワークセンターで訓練を行っていた訓練生も普段の作業が就労先で活かせるよう一生懸命訓練に取り組んでいます。

喫茶ぴあ～ 3 周年

パン工房あしくぼ 5 周年

記念式典開催

平成 25 年 6 月 12 日（水）、13 日（木）の両日静岡県庁東館 2 階喫茶ぴあ～にて、社会福祉法人明光会が受託されて 3 周年とパン工房あしくぼが開店して 5 周年を記念して式典を開催しました。

開会の挨拶：社会福祉法人明光会
理事長　寺田亮一　挨拶

新商品紹介

この日は 6 種類の新商品が発表されました。

閉会の挨拶：サポートセンターコンパス北斗
所長　寺田千尋　挨拶

大盛況につき「あっ」という間に完売しました。

利用者を代表して赤澤明子さんが抱負を述べました。

第 36 回中部地区交流スポーツ大会

平成 25 年 5 月 28 日（火）西ヶ谷総合グラウンド、野球場にて、第 36 回中部地区交流スポーツ大会が行われました。静岡県の中部地区の事業所が集まり、参加者総勢 1000 名を超えるスポーツ大会となりました。スポーツを通して親睦を深めました。天候にも恵まれ、心地よい汗をかき一日楽しみました。

開会挨拶

中部地区交流スポーツ大会 会長

社会福祉法人 明光会 会長 寺田亮一

来賓祝辞

静岡市 市長 田辺信宏様

開会式の様子

ソフトボールの部

準優勝

カー杯綱を

引きました。

混合リレーの

第２位

全力疾走しバトンをつなぎました。

歯科保健活動

平成 25 年 5 月 29 日(水)静岡市障害者歯科保健センター様のご協力を頂き、虫歯や歯周病などの早期発見、早期治療ができるように歯科医療機関へつなげることを目的に歯科検診を行いました。歯科検診を通して歯磨きの方法や汚れの状況を認識しました。けやきワークセンターでも昼食後歯磨き支援を行い、歯の大切さを伝えていきます。

就職おめでとうございます。

エリジオンに就職が 1 名決まりました。

平成 24 年 4 月～平成 25 年 4 月までの間

株式会社ニチイ学館 静岡支店に就職が 1 名決まりました。

平成 24 年 4 月～平成 25 年 4 月までの間

職 場 実 習

職場実習を通じて、働くことの意味を考え、働く姿勢を学びます。けやきワークセンターで行ってきた訓練の実践の場とし、就職に対する自信や意欲を高めます。現在 2 名の方が実習しています。

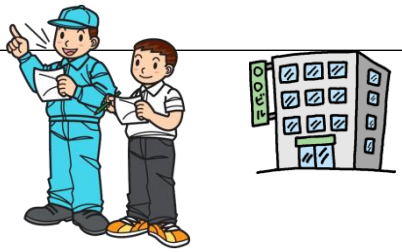

施設や支援に対する、要望・苦情がありましたら、いつでもご連絡ください。

苦情解決責任者：管　理　者　飯塚友紀

苦情受付担当者：就労支援主任　藁品　啓

第 三 者 委 員：橋田憲司先生、星野健兒様

平成 24 年 4 月～平成 25 年 6 月のけやきワークセンター苦情申し立て件数及び、苦情内容を報告させて頂きます。

苦情申し立て件数：1 件

今後も安心して施設をご利用して頂けるよう、支援を行っていきたいと思います。

障害者虐待を受けていると思ったらいつでもご連絡ください。

虐待防止対応責任者：安倍寮・ファミィーユさんあい
生活支援課長　市澤　愛

虐待防止受付担当者：就労支援主任　藁品　啓

第 三 者 委 員：興津哲雄先生、杉田雅彦先生

平成 24 年 10 月～平成 25 年 6 月のけやきワークセンター虐待通報件数及び、虐待の内容を報告させて頂きます。

虐待通報受付件数：0 件

今後も安心して施設をご利用して頂けるよう、支援を行っていきたいと思います。